

Configurare cont e-mail folosind Outlook Express

Pas 1: Se deschide meniul Tools -> Accounts

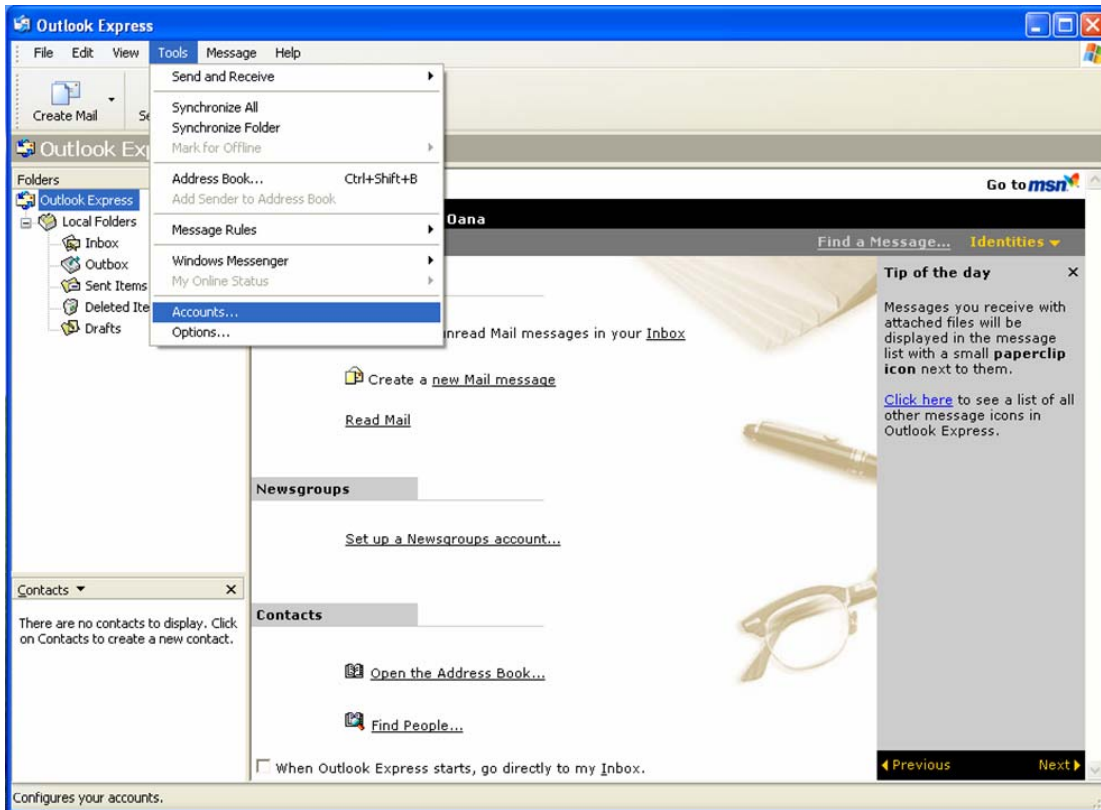

Pas 2: Din fereastra aparuta se selecteaza tabul Mail. Apoi click pe butonul Add -> Mail

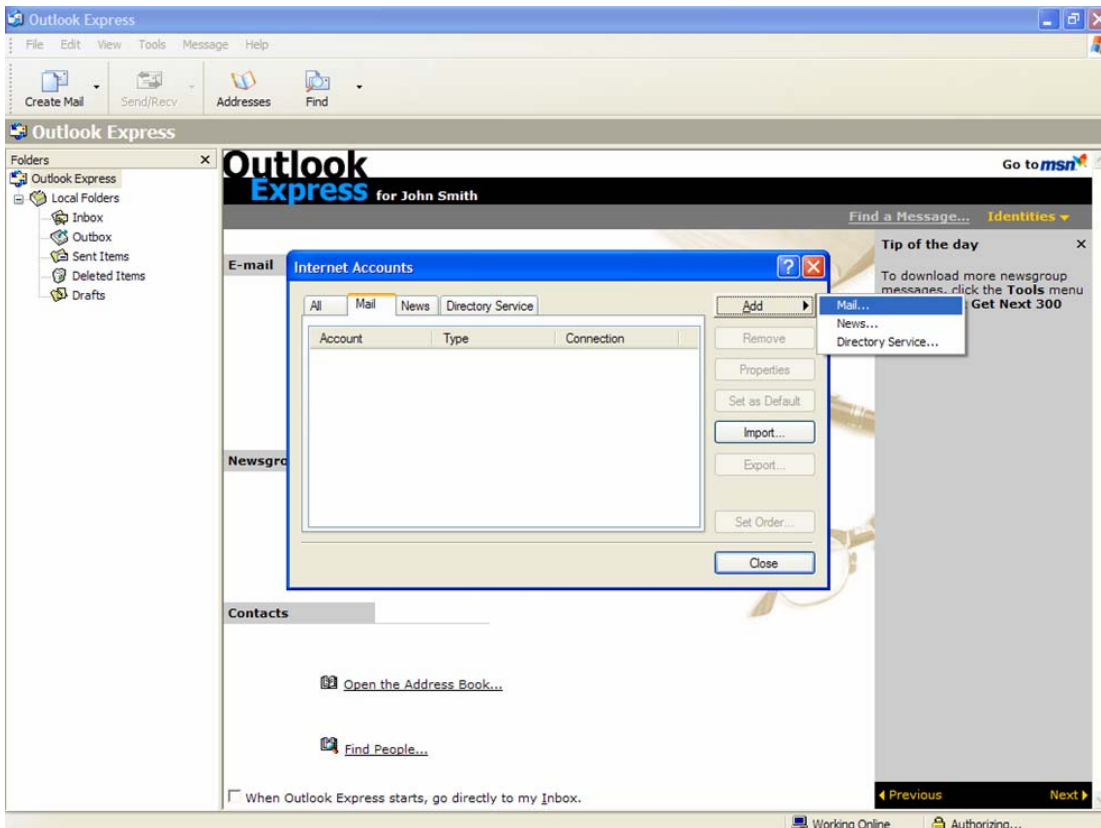

Pas 3: Se completeaza cu Prenume, Nume (exemplu Cristi Ionescu), klik Next

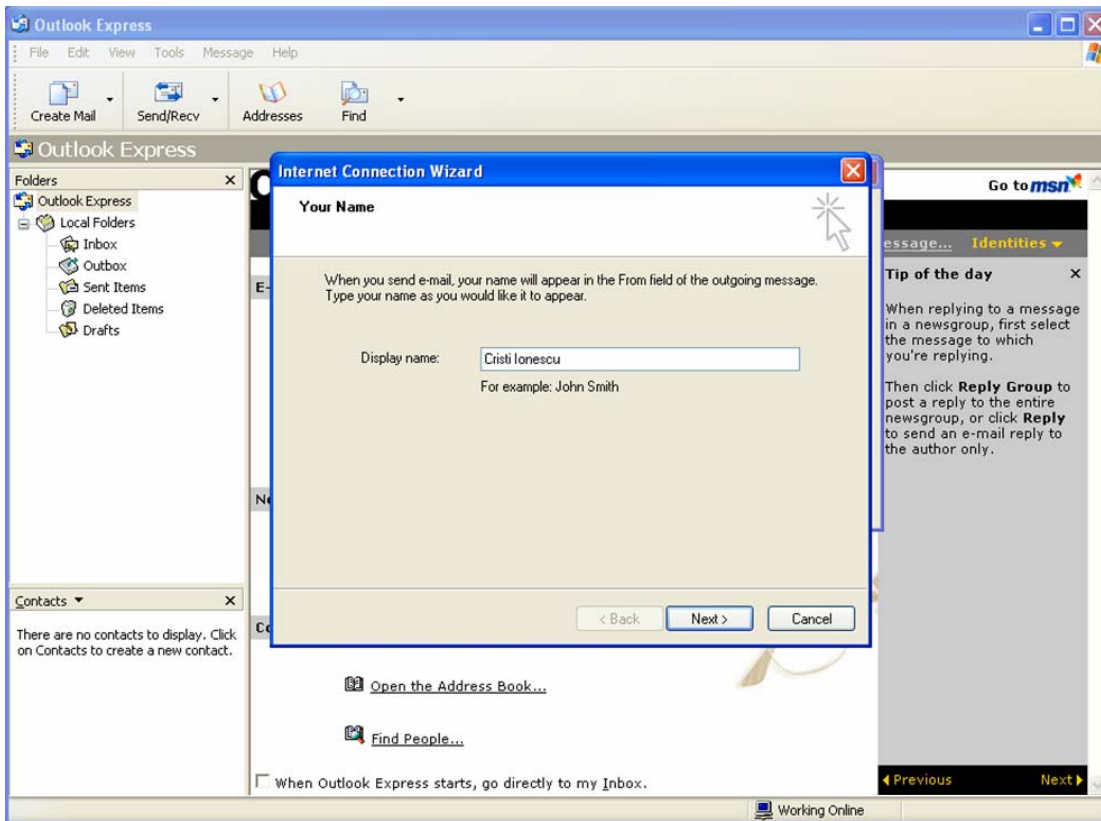

Pas 4: Se completeaza adresa de e-mail username@domeniu.ro (exemplu cristi.ionescu@dialtelecom.ro), klik Next

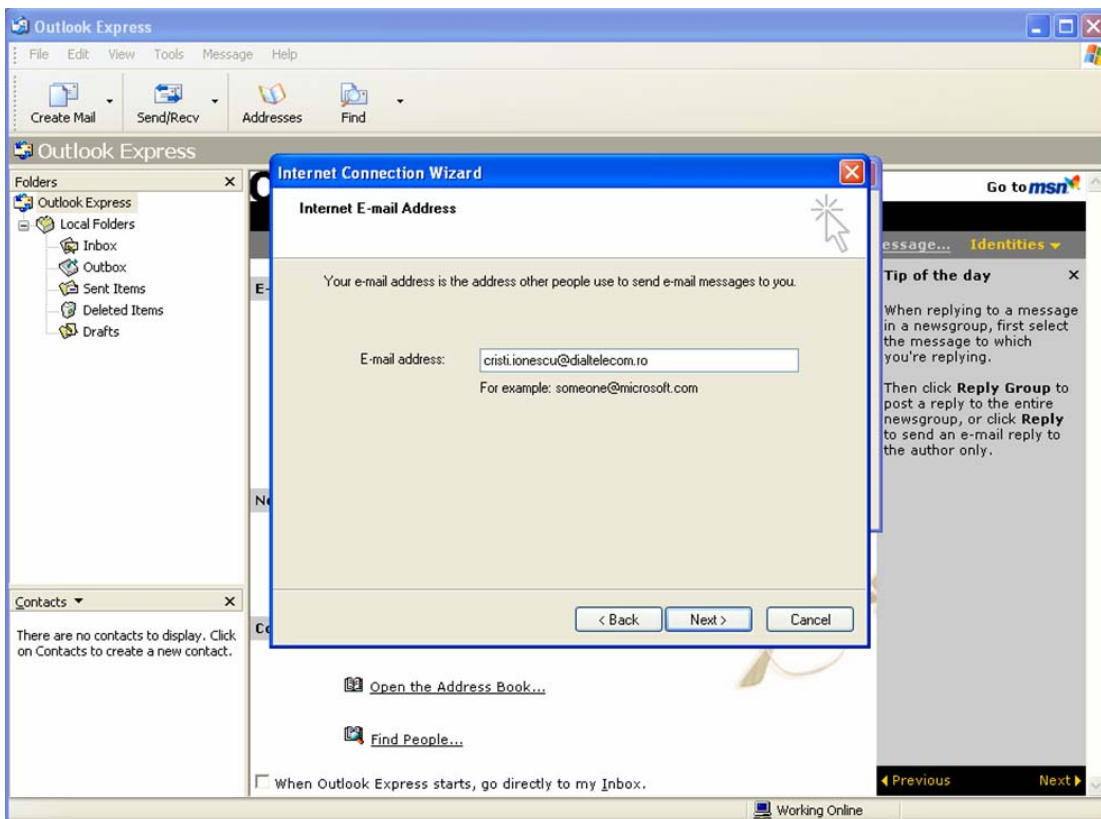

Pas 5: Incoming mail server POP3: a.mx.dialtelecom.ro, Outgoing mail server SMTP: a.mx.dialtelecom.ro

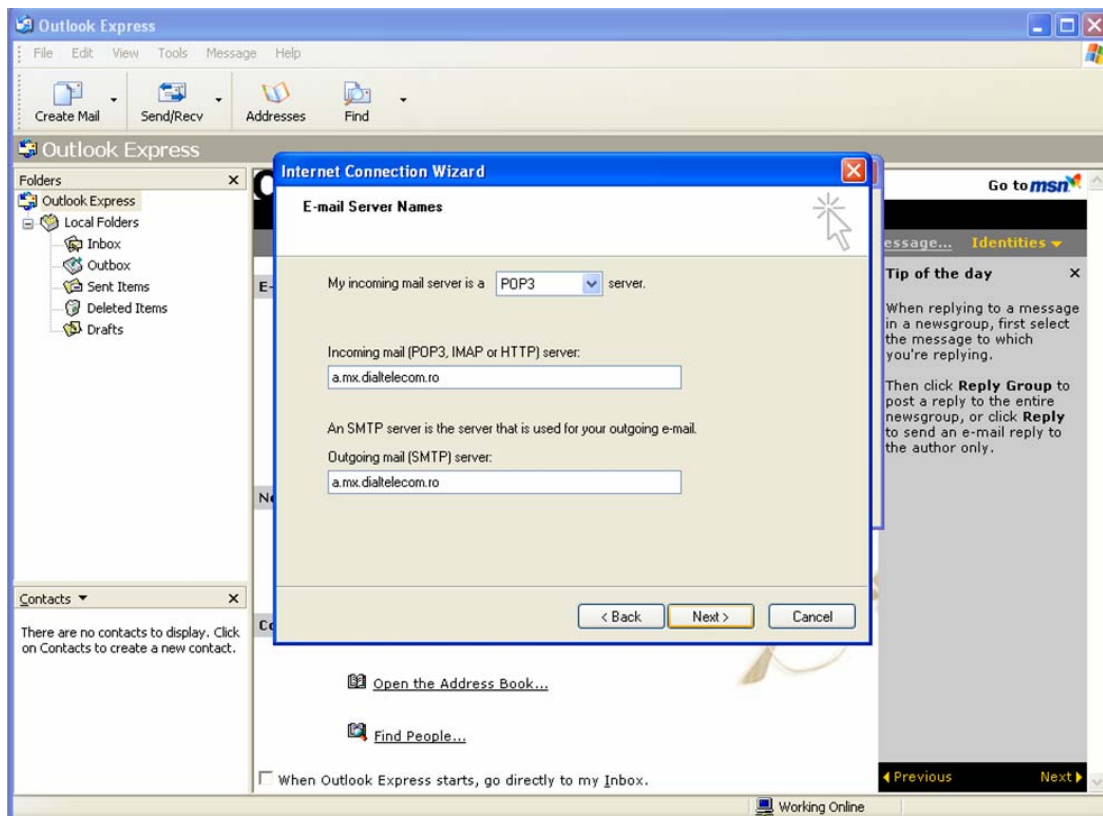

Pas 6: Se introduce Account name: **username- domeniu** (exemplu cristi.ionescu-dialtelecom) si Password: parola setata. Nu se bifeaza Log on using Secure Password. Click Next

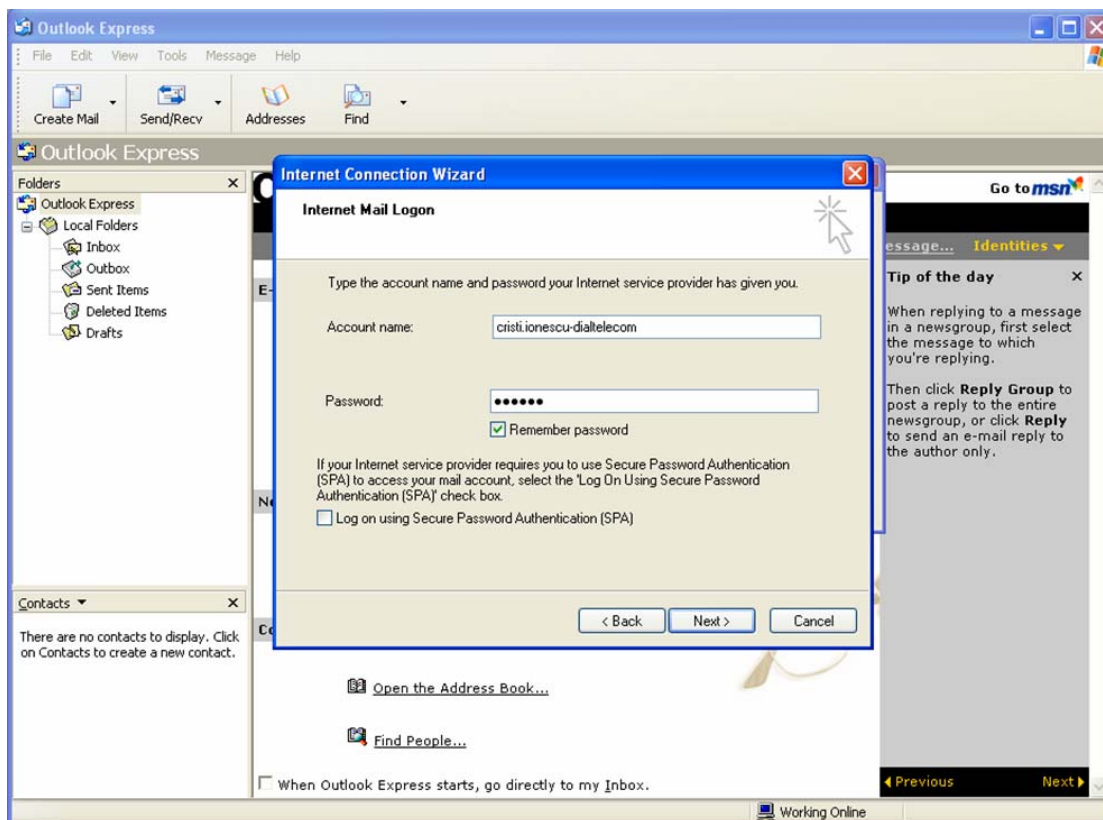

Pas 7: Finalizare – click Finish

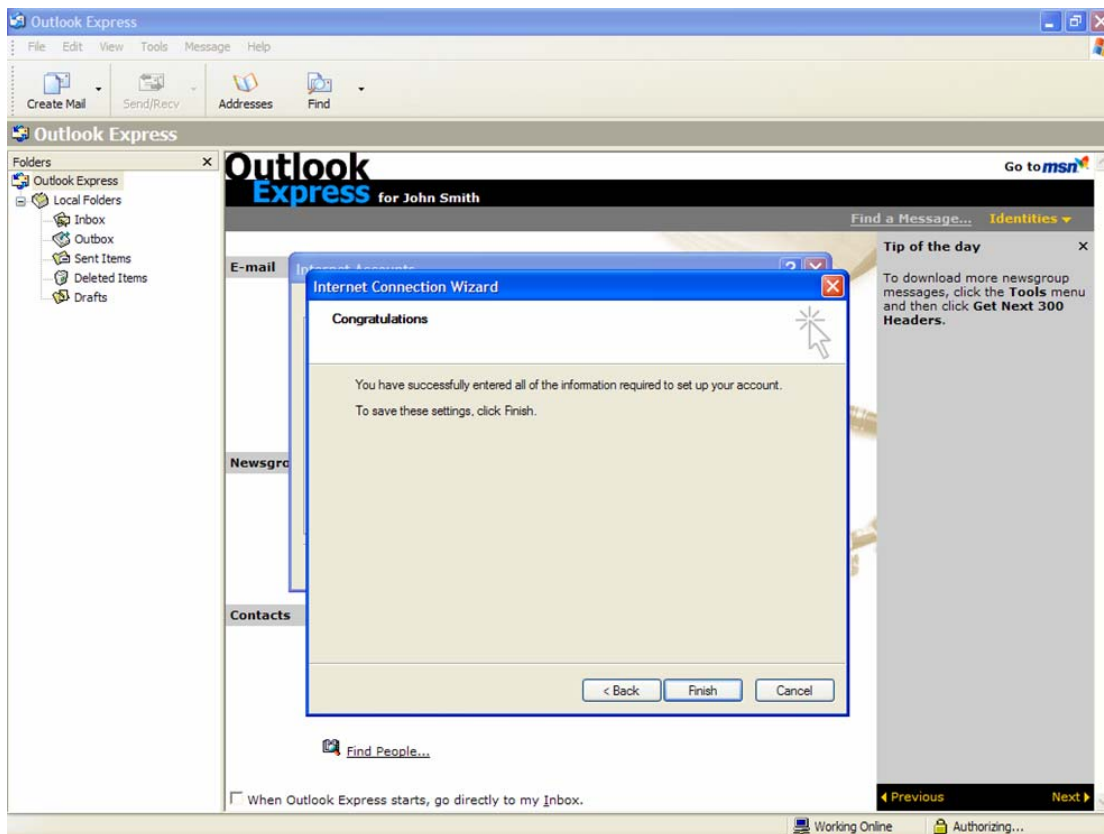

Pas 8: Modificare parametri

In acest moment apare contul creat in fereastra Mail (ceva de forma a.mx.dialtelecom.ro – default account). Pentru a modifica acest nume cat si alti parametri se selecteaza contul si se apasa butonul Properties.

- In tabul General – Mail account - se trece un nume sugestiv (exemplu Cont Dialtelecom)

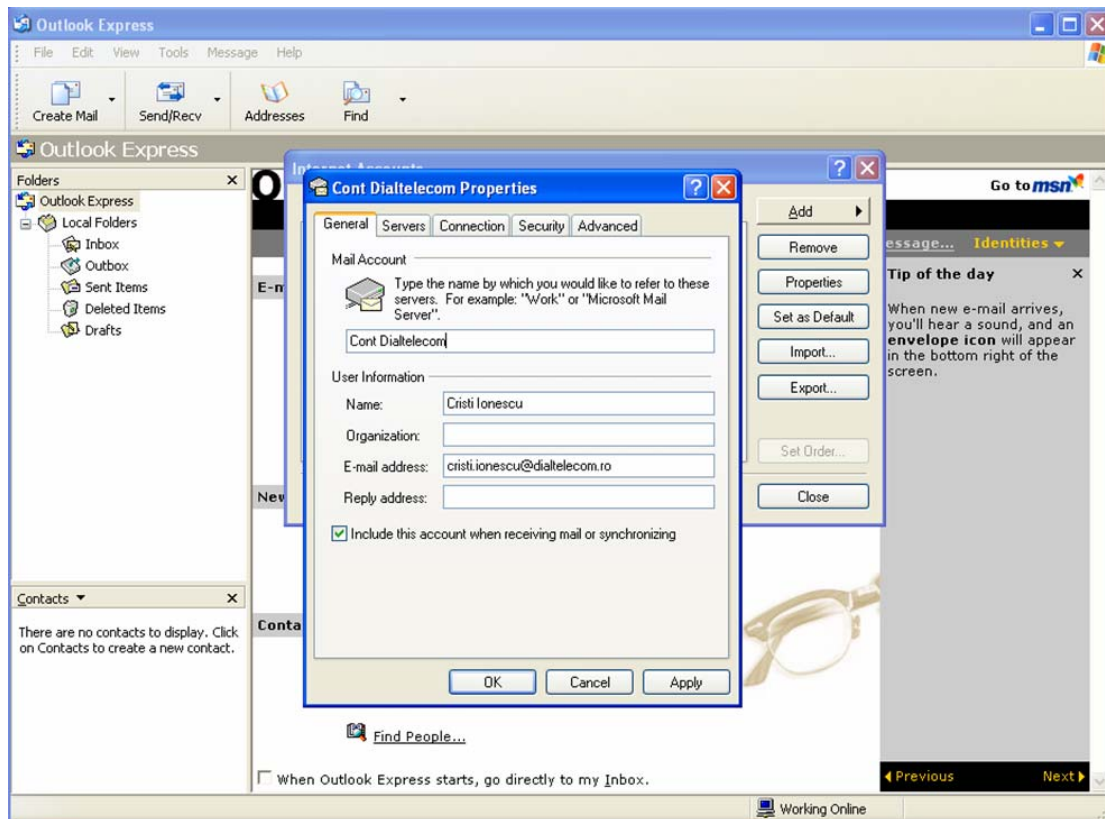

- In tabul Advanced – se poate modifica Server Timeouts - deplasati cursorul in capatul din dreapta;
- util in cazul in care se primesc/trimit mailuri de dimensiuni mai mari, iar viteza de transfer este mica.
- In tabul Advanced - se debifeaza campul Leave a copy of messages on server – se evita astfel umplerea spatiului alocat contului dumneavoastra, pe serverul Dialtelecom.

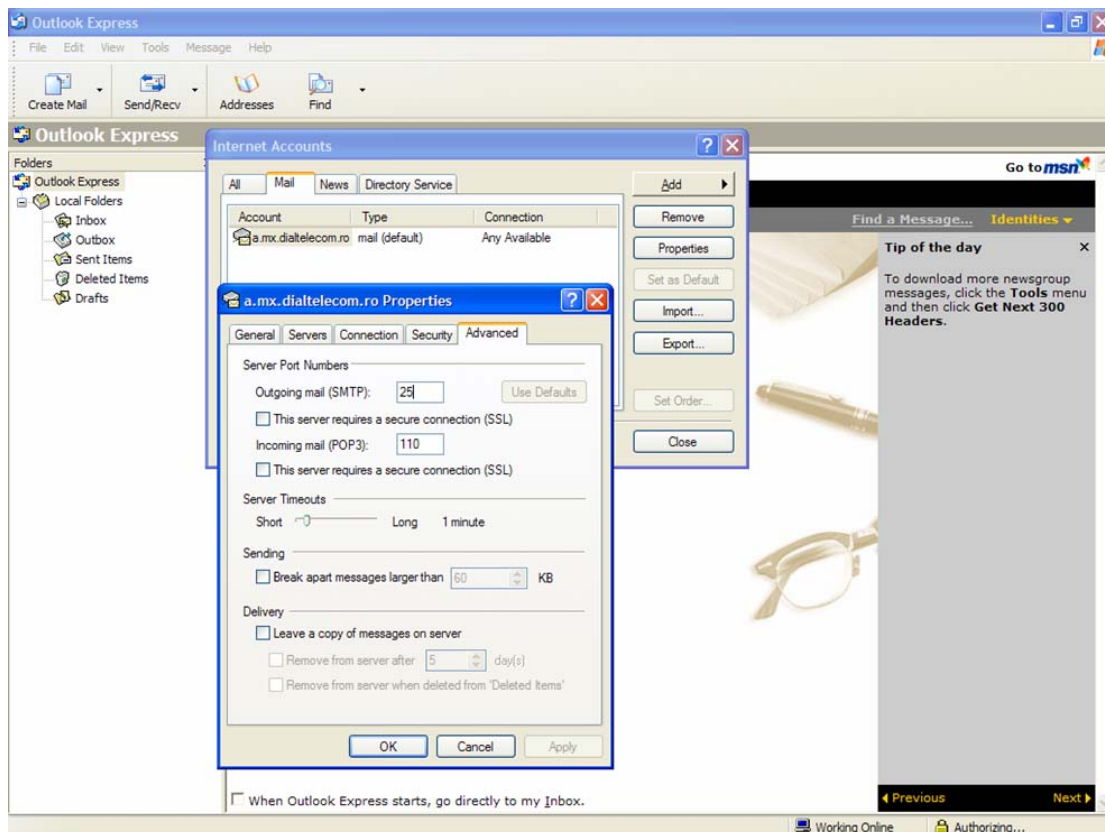

Pas 9: Se inchide totul cu click pe OK si apoi Close.

Pas 10: Pentru receptionarea mesajelor stocate pe server si trimiterea celor pregatite, se apasa butonul Send/Receive. Se observa fereastra de sincronizare



In caz ca perechea Username/Password este gresita, veti primi un mesaj de eroare impreuna cu un pop-up window in care sunteti rugat sa introduceti datele corecte (atentie la litere MARI/mici)



In caz de eroare, vi se ofera si detalii. Cu aceste detalii se pot afla informatii suplimentare pe site-ul <http://search.microsoft.com>.

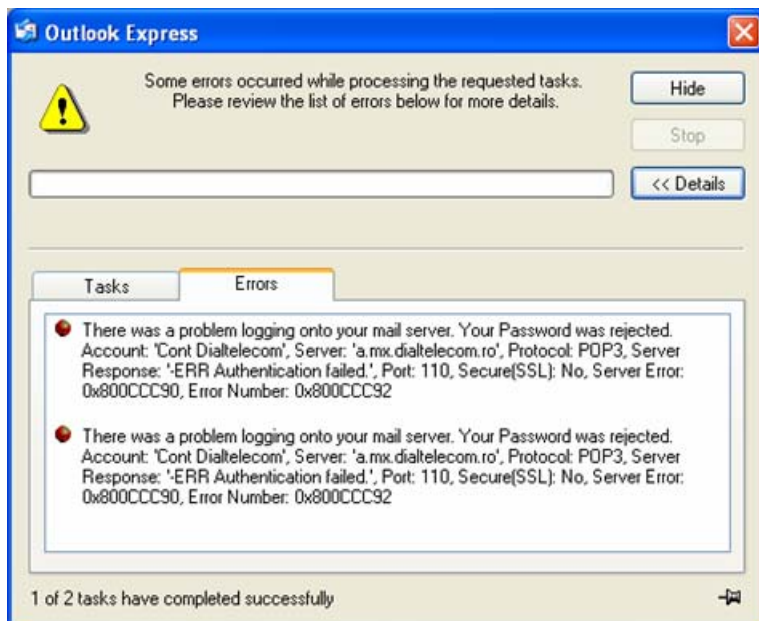

Pentru mai multe informatii, contactati Departamentul Relatii Clienti Dialtelecom la numarul 021 529 6402 sau 0800 390 390 (numar gratuit)